

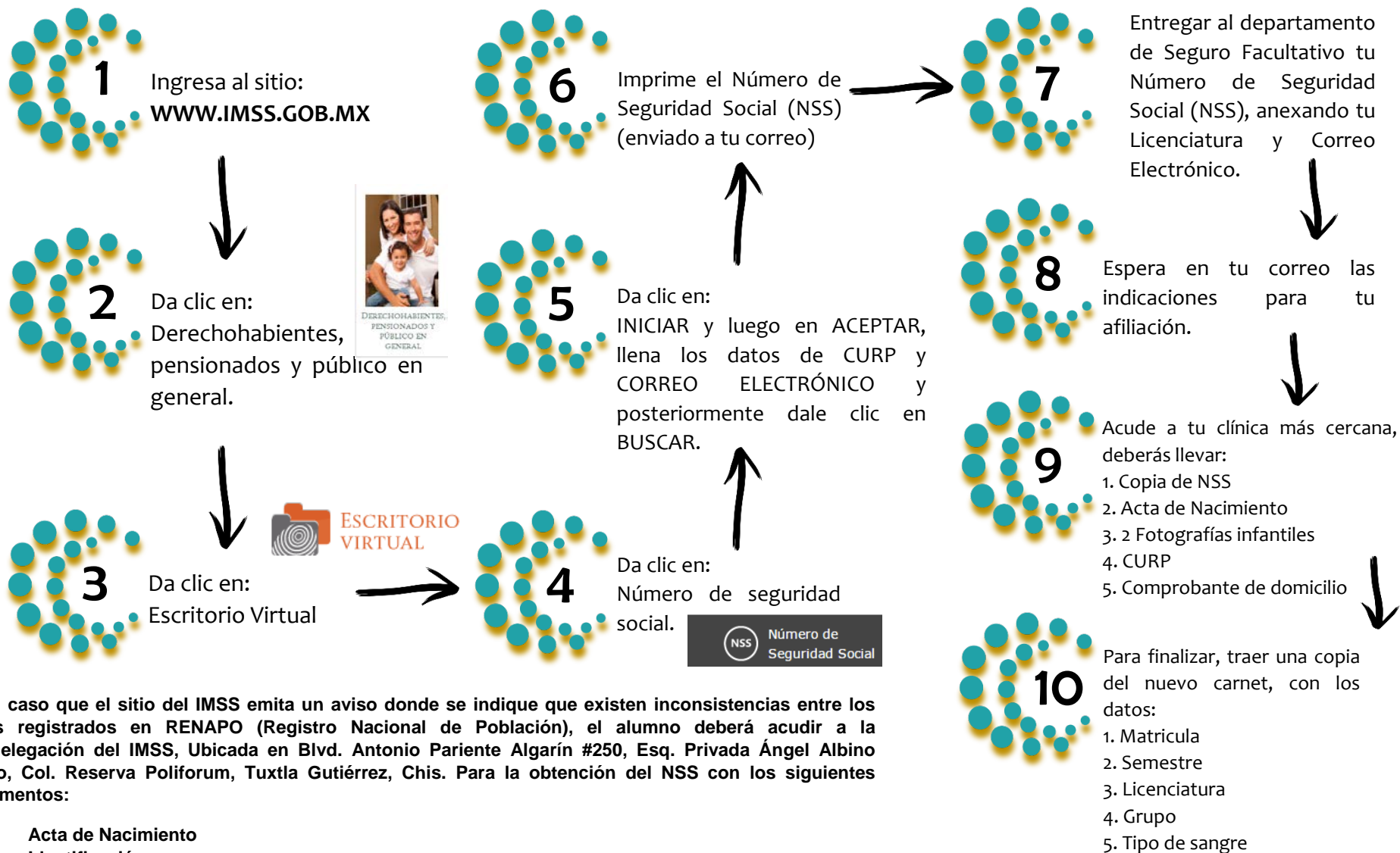

RUTA CRÍTICA DE AFILIACIÓN

¿Cómo afiliarme al IMSS?



En el caso que el sitio del IMSS emita un aviso donde se indique que existen inconsistencias entre los datos registrados en RENAPO (Registro Nacional de Población), el alumno deberá acudir a la Subdelegación del IMSS, Ubicada en Blvd. Antonio Pariente Algarín #250, Esq. Privada Ángel Albino Corzo, Col. Reserva Poliforum, Tuxtla Gutiérrez, Chis. Para la obtención del NSS con los siguientes documentos:

- Acta de Nacimiento
- Identificación